

Parque Pedra de Xangô

*“No Meio do caminho tinha/ uma pedra/
tinha uma pedra no meio/ do caminho/
tinha uma pedra/ no meio do caminho tinha/
uma pedra.”*

(Carlos Drummond de Andrade)

Agente Executor:



Secretaria da
Cidade Sustentável
e Inovação

Parque Pedra de Xangô

Consultoria:





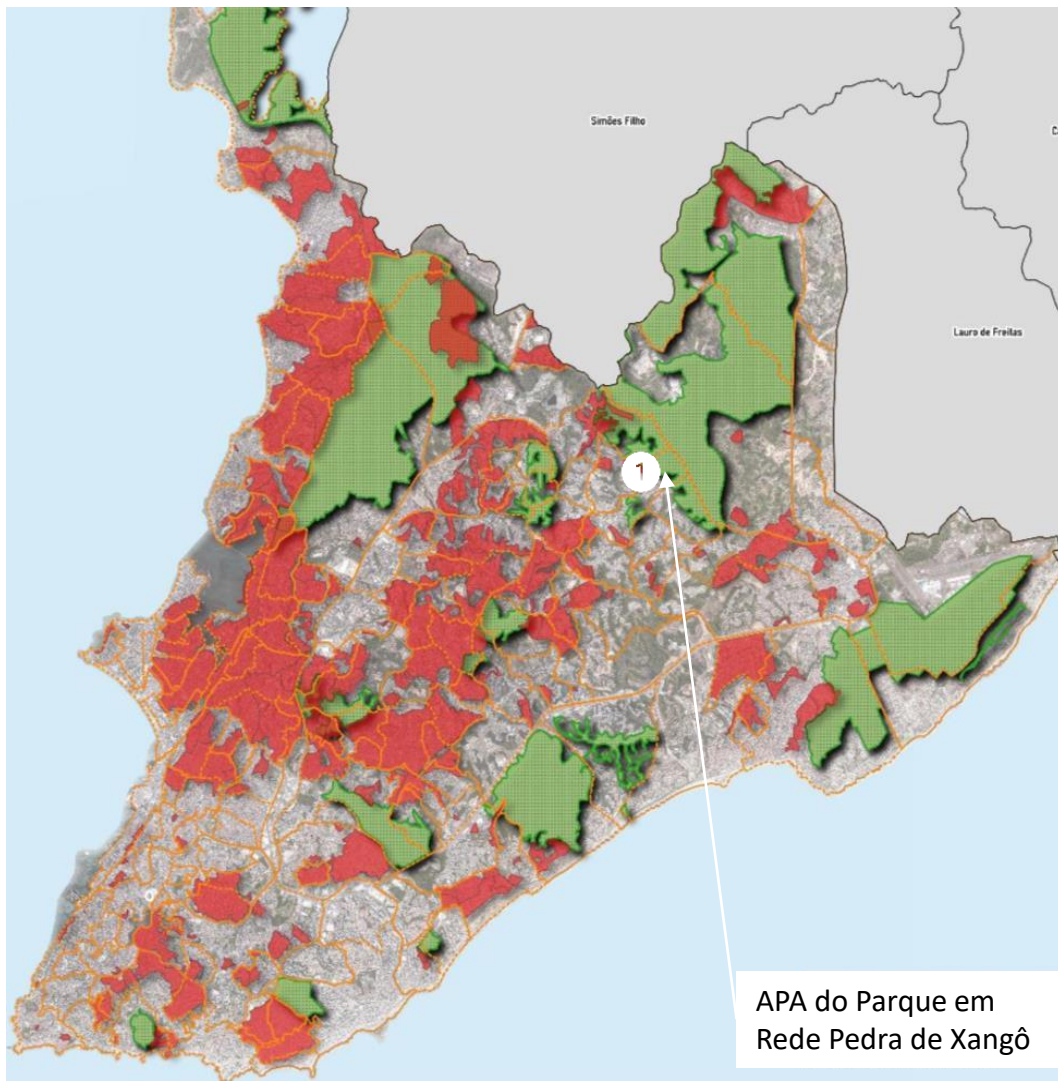

Município de Salvador: Parque Pedra de Xangô

A área do Projeto Pedra de Xangô localizada na Av. Assis Valente, está inserida na poligonal da Área de Proteção Ambiental (APA) Vale da Avenida Assis Valente, criada pelo Plano Diretor de Desenvolvimento Urbano PDDU/2016, onde foi estabelecida a implantação da referida APA Municipal e do Parque em Rede Pedra de Xangô.



APA do Parque em Rede Pedra de Xangô

LEGENDA

-  Macrozonas de Conservação Ambiental
-  Zonas Especiais de Interesse Social - ZEIS [PDDU 9.069/16]
-  Limites de Bairro [Lei 9.278/2017]
-  Região Metropolitana de Salvador

Agente Executor:



Secretaria da
Cidade Sustentável
e Inovação

Parque Pedra de Xangô

Consultoria:



Estudo de ocupação Parque em rede Pedra de Xangô de Xangô

Ortofoto 1980

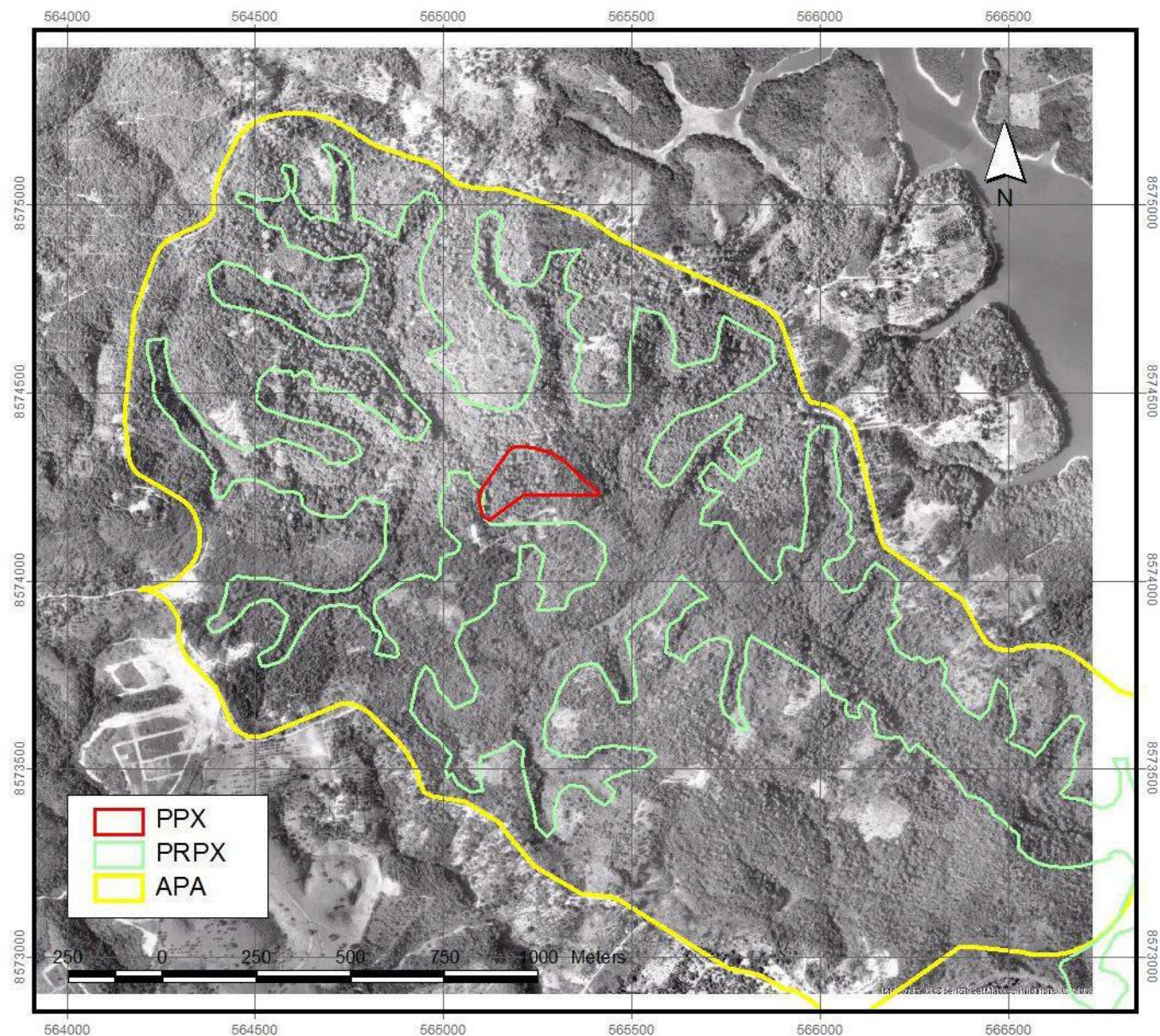

Fonte: Relatório de Diagnóstico do
Parque em rede Pedra de Xangô, PMS
2018.

Agente Executor:



Secretaria da
Cidade Sustentável
e Inovação

Parque Pedra de Xangô

Consultoria:



Estudo de ocupação Parque em rede Pedra de Xangô

Ortofoto 1989

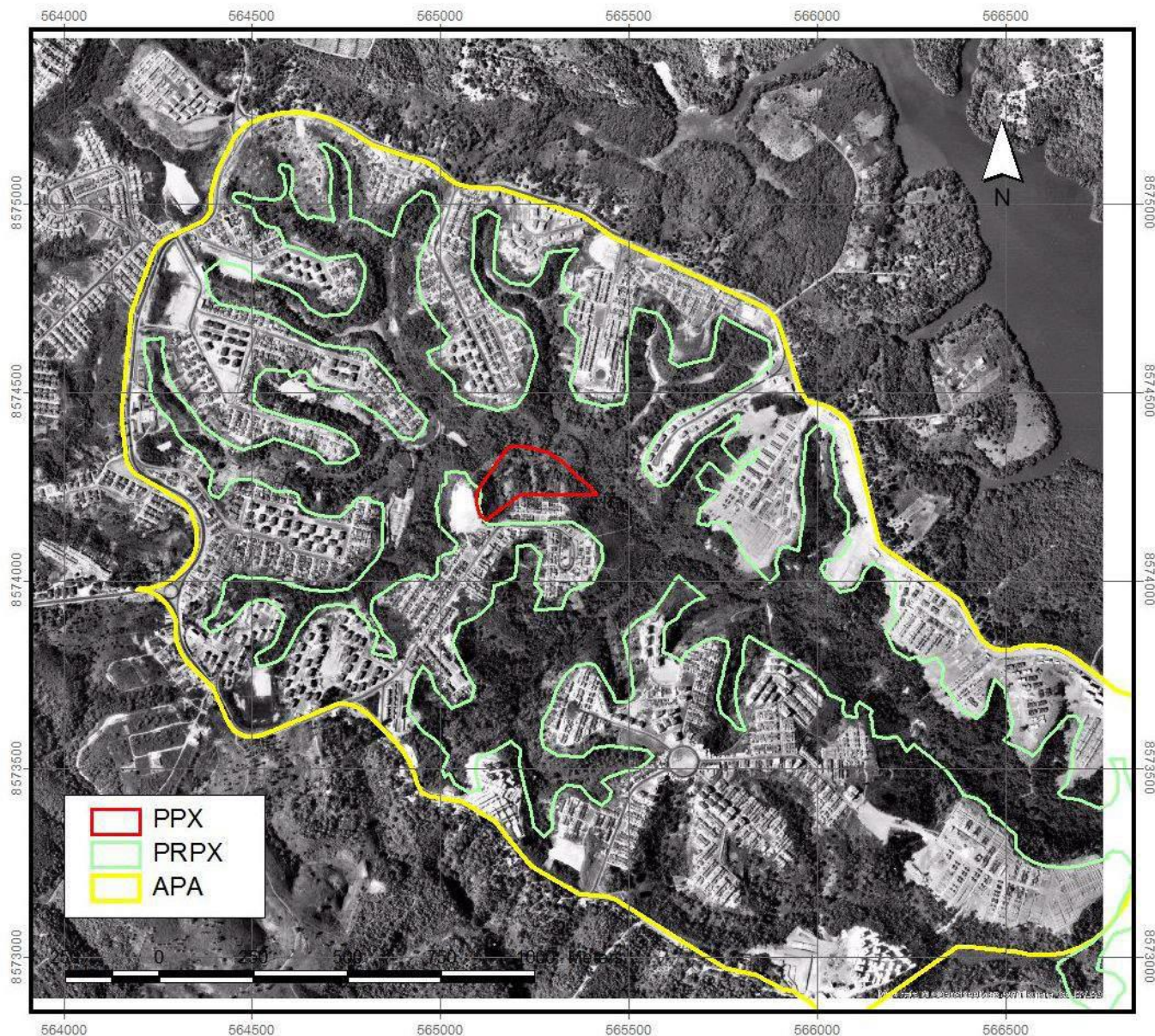

Fonte: Relatório de Diagnóstico do
Parque em rede Pedra de Xangô, PMS
2018.

Agente Executor:



Secretaria da
Cidade Sustentável
e Inovação

Parque Pedra de Xangô

Consultoria:



Estudo de ocupação Parque em rede Pedra de Xangô

Ortofoto 2006

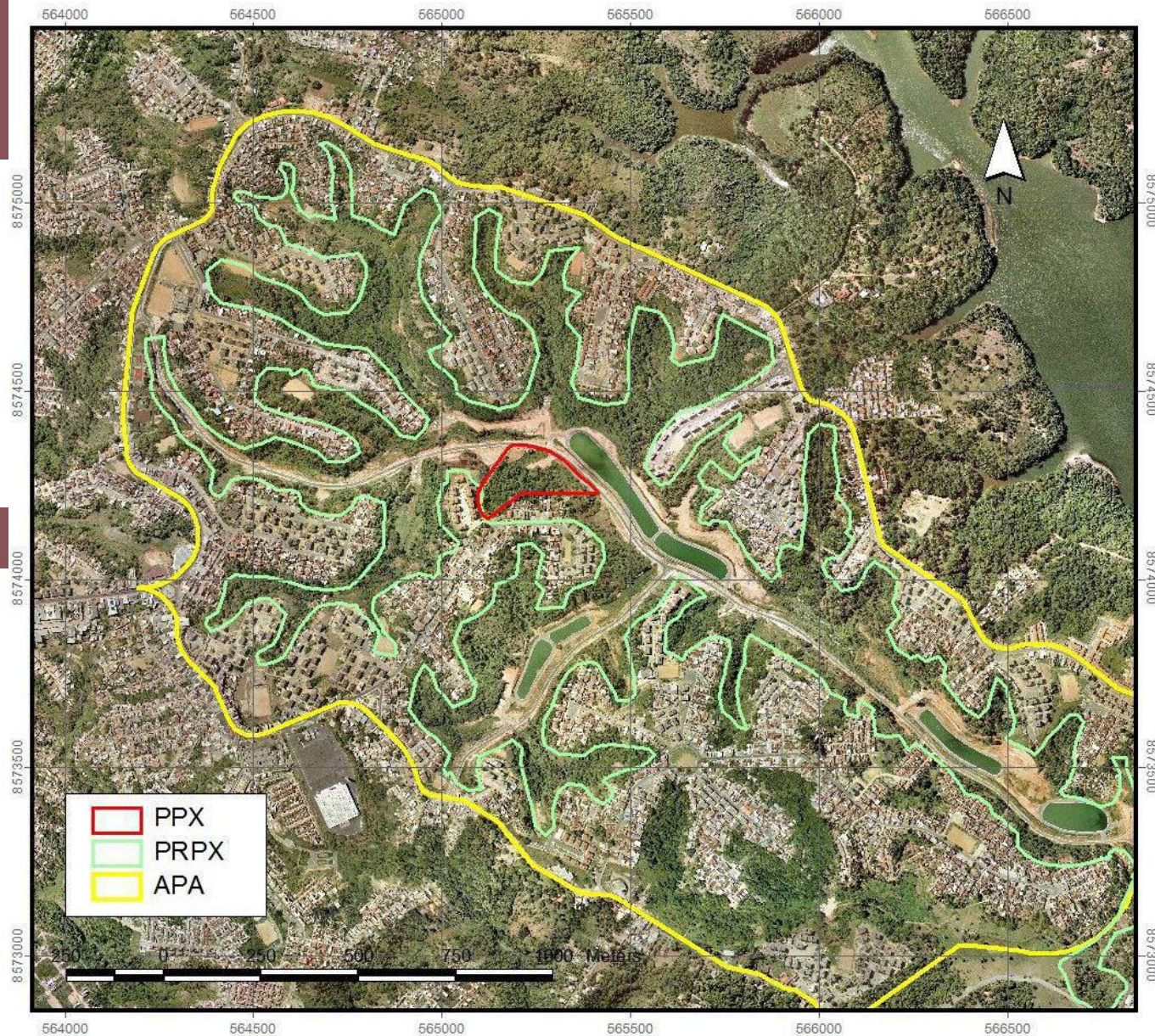

Fonte: Relatório de Diagnóstico do
Parque em rede Pedra de Xangô, PMS
2018.

Agente Executor:



Secretaria da
Cidade Sustentável
e Inovação

Parque Pedra de Xangô

Consultoria:



Estudo de ocupação Parque em rede Pedra de Xangô

PONTOS SAGRADOS

nº	Nome
01	Encruzilhada
02	Veios d'água
03	Terreiro Ilê Axé Ode Tokege Lademi
04	Bambuzais
05	Lagoa
06	Espaço do Xirê
07	Reserva do Ramalho
08	Nascentes
09	Pico dos Vermes
10	Floresta Densa
11	Reserva Mariwô
12	Pedra de Xangô

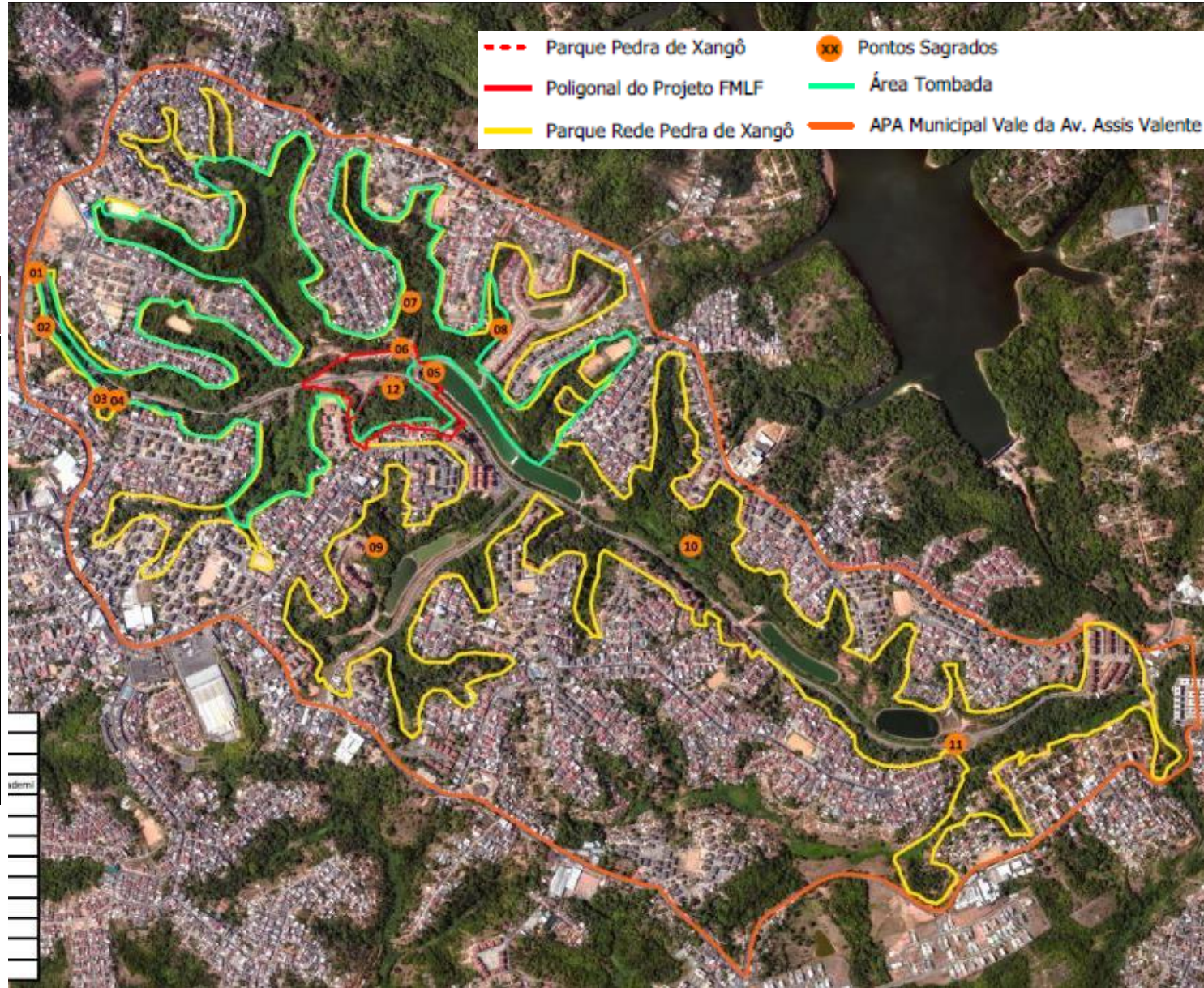

Fonte: Relatório de Diagnóstico do Parque em rede Pedra de Xangô, PMS 2018.

Agente Executor:



Secretaria da
Cidade Sustentável
e Inovação

Parque Pedra de Xangô

Consultoria:



Diagnóstico



- Proximidade da Avenida Assis Valente – Exposição do Monumento e das práticas sagradas.
- Pressão das ocupações das áreas remanescentes dos conjuntos habitacionais.
- Espaço segmentado no entorno do Monumento

Agente Executor:



Secretaria da
Cidade Sustentável
e Inovação

Parque Pedra de Xangô

Consultoria:



Conceito do projeto

LUGAR DE (CON)VIVÊNCIA



Se desenvolve através de caminhos e espaços de convergência onde se é possível ter a experiência cotidiana da cultura afro-brasileira. Por ser vista como uma conformação típica nas expressões culturais de origem africana (samba de roda, jongo, gira, xirê, etc) o círculo é a geometria base da composição

LUGAR DE MEMÓRIA



Uma fita que se projeta hora como piso, hora como banco, hora como cobertura serve de suporte para a exposição da memória afro-brasileira utilizando a rocha, água e vegetação como parte do acervo que conta a história das religiões de matriz africana.

LUGAR DE INTIMIDADE



Trilhas mais estreitas criam espaços de penetração na mata, onde será possível ter encontros mais sossegados e intimista com a natureza e com o sagrado.

Agente Executor:



Secretaria da
Cidade Sustentável
e Inovação

Parque Pedra de Xangô

Consultoria:



Desvio da via Assis Valente



Agente Executor:



Secretaria da
Cidade Sustentável
e Inovação

Parque Pedra de Xangô

Consultoria:



Poligonal de Intervenção

Desvio da Av. Assis Valente e da Rua Santa Engracia

Aproveitamento de via existente que hoje dá acesso a conjunto de DAFAs

Remanejamento de ocupações informais em condições de risco

Ampliação da poligonal do Parque da Pedra de Xangô de 31.000m² para 67.000m²



Perspectiva Geral



Agente Executor:



Secretaria da
Cidade Sustentável
e Inovação

Parque Pedra de Xangô

Consultoria:



A MATERIALIDADE

- Os elementos urbanísticos criados seguem a estética do lugar e os sinais do local: os espaços existentes e abertos entre a vegetação são destinados as mais diversas práticas espirituais que ligam o homem à natureza e os espaços de celebração sugerem a prática de manifestações culturais.
- A única edificação projetada será aquela destinada ao Memorial, com cerca de 500 m2 de área construída e que tem o objetivo de abrigar os registros e experimentos das principais funções do parque, além de fortalecer os laços dos seus frequentadores com a natureza e o conhecimento das práticas religiosas e ambientais.
- O Projeto Arquitetônico do Memorial materializa o conceito que permeou toda a concepção do projeto, adota um partido arquitetônico que acompanha a forma das curvas da encosta e utiliza materiais ligados a simbologia do ambiente: paredes construídas em taipa de pilão, tijolo ecológico e pilares metálicos, referências a materiais ligados a terra e ao ferro que remetem à terra e à ferramenta do orixá.

Agente Executor:



Secretaria da
Cidade Sustentável
e Inovação

Parque Pedra de Xangô

Consultoria:



A OBRA



Agente Executor:



FMLF
FUNDAÇÃO MARCO LEAL FERREIRA

Secretaria da
Cidade Sustentável
e Inovação

Parque Pedra de Xangô

Consultoria:



Execução das obras



Urbanização do entorno da Pedra de Xangô



Edificação do Parque



Agente Executor:



Secretaria da
Cidade Sustentável
e Inovação

Parque Pedra de Xangô

Consultoria:



Execução das obras



Agente Executor:



Secretaria da
Cidade Sustentável
e Inovação

Parque Pedra de Xangô

Consultoria:



Execução das obras



Agente Executor:



Secretaria da
Cidade Sustentável
e Inovação

Parque Pedra de Xangô

Consultoria:



Execução das obras



Agente Executor:



FMLF
FUNDAÇÃO MARCO LEAL FERREIRA

Secretaria da
Cidade Sustentável
e Inovação

Parque Pedra de Xangô

Consultoria:



Execução das obras



Agente Executor:



FMLF
FUNDAÇÃO MARKO LEAL FERREIRA

Secretaria da
Cidade Sustentável
e Inovação

Parque Pedra de Xangô

Consultoria:

